

PARCELACIÓN



SUPERFICIES DE LAS PARCELAS

PARCELA TOTAL _____ 2.592,03 m²

ZONAS COMUNES _____ 587,15 m²

V01 _____ 190,94 m²

V02 _____ 218,95 m²

V03 _____ 200,88 m²

V04 _____ 205,62 m²

V05 _____ 176,92 m²

V06 _____ 154,51 m²

V07 _____ 167,00 m²

V08 _____ 162,08 m²

V09 _____ 150,80 m²

APEADERO _____ 149,44 m²

CASA RURAL _____ 227,71 m²



PROYECTO DE 9 VIVIENDAS UNIFAMILIARES + REHABILITACIÓN DE 2 VIVIENDAS EN NAVACERRADA

Las viviendas podrán sufrir ligeras modificaciones en función de las dimensiones definitivas y del proyecto arquitectónico final por necesidad de obra o por decisiones técnicas impuestas administrativamente o por la dirección facultativa. El mobiliario, césped, árboles, plantas, etc. así como todo elemento ornamental figura exclusivamente a título decorativo no encontrándose incluido en los precios de venta, ni encontrándose reflejado con carácter contractual para las partes.

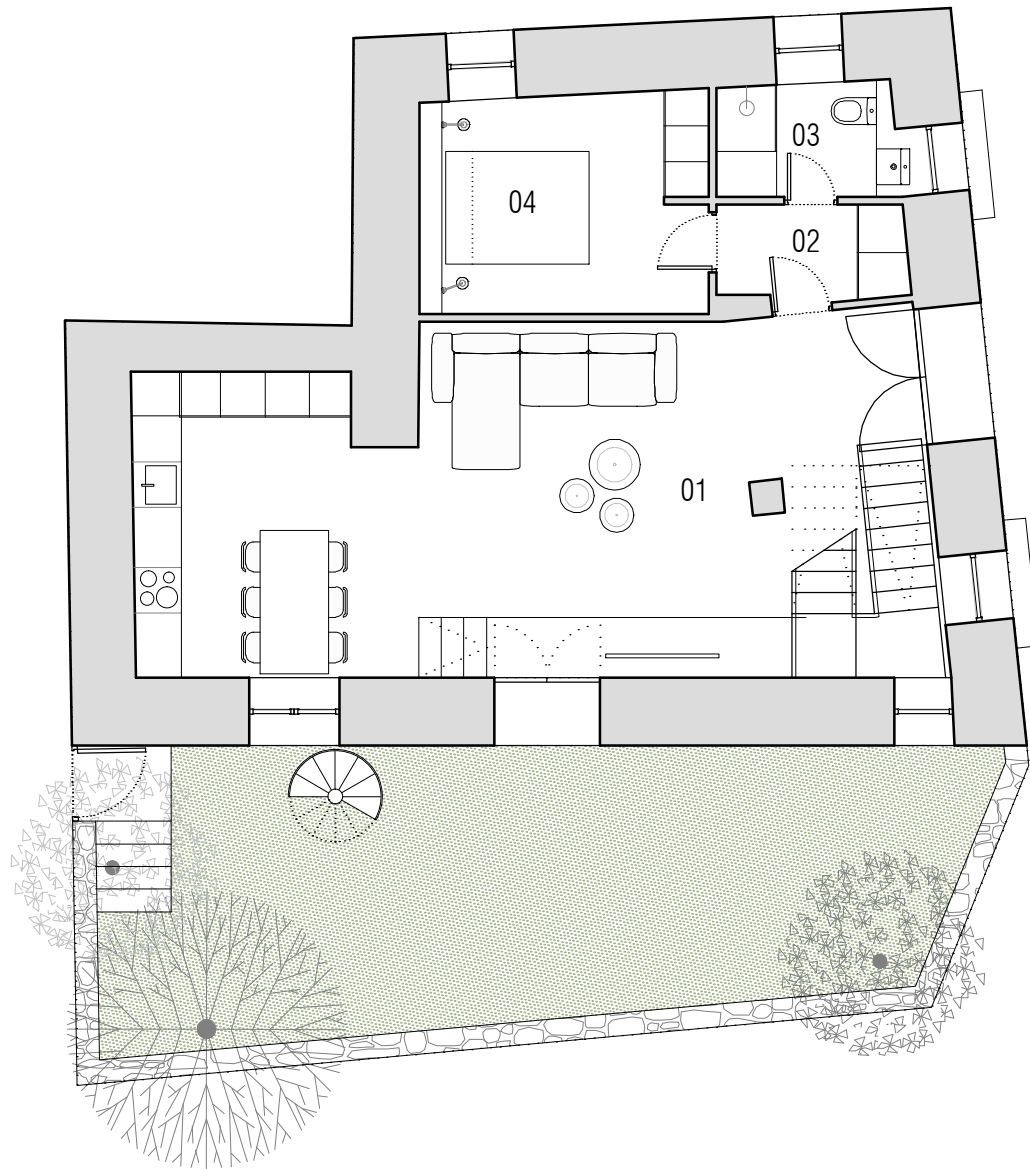

PLANTA BAJA

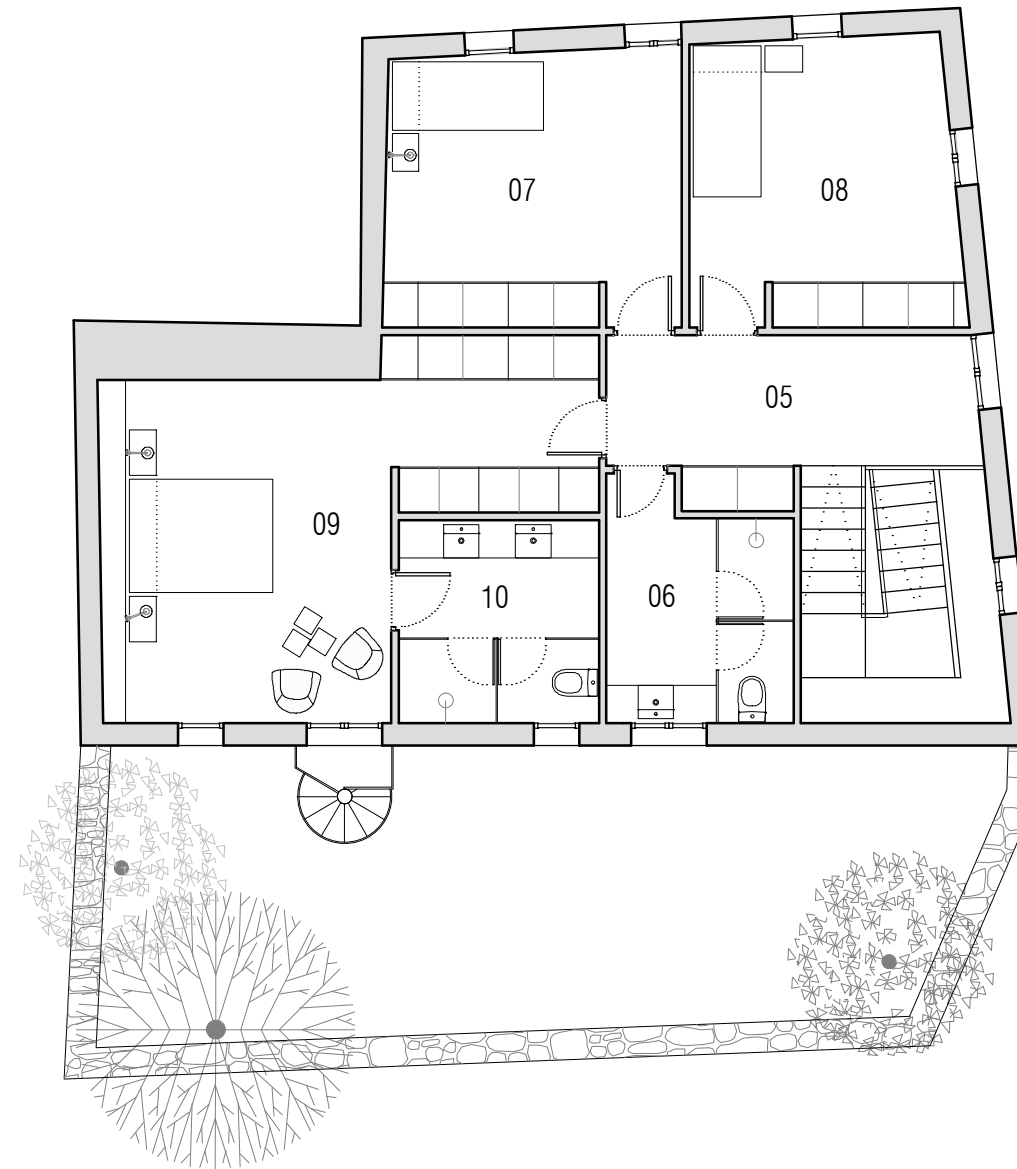

PLANTA PRIMERA

PLANTA BAJA

01. VEST. SALÓN COCINA	46,85 m ²
02. DISTRIBUIDOR	03,20 m ²
03. BAÑO 1	03,90 m ²
04. DORMITORIO 1	11,00 m ²

TOTAL ÚTIL 64,95 m²

PLANTA PRIMERA

05. DISTRIBUIDOR DORMITORIOS	09,35 m ²
06. BAÑO 2	07,25 m ²
07. DORMITORIO 2	14,25 m ²
08. DORMITORIO 3	13,40 m ²
09. DORMITORIO PPAL.	23,95 m ²
10. BAÑO PPAL.	07,10 m ²

TOTAL ÚTIL 75,30 m²

TOTAL SUP. ÚTIL 140,25 m²

SUP. CONSTRUIDA P. BAJA 101,86 m²

SUP. CONSTRUIDA P. PRIMERA 91,00 m²

TOTAL SUP. CONSTRUIDA VIVIENDA 192,86 m²

